KANTON AARGAU

FISCHEREIREVIERE IM KANTON AARGAU

Fischereirevier Nr. 104

DEPARTEMENT BAU, VERKEHR UND UMWELT
Abteilung Wald

Kartenherstellung: Aarau, 08.12.2017, swlh **Stand:** 01.01.2018

0 Km 0.5 **Massstab:** 1:25000 N

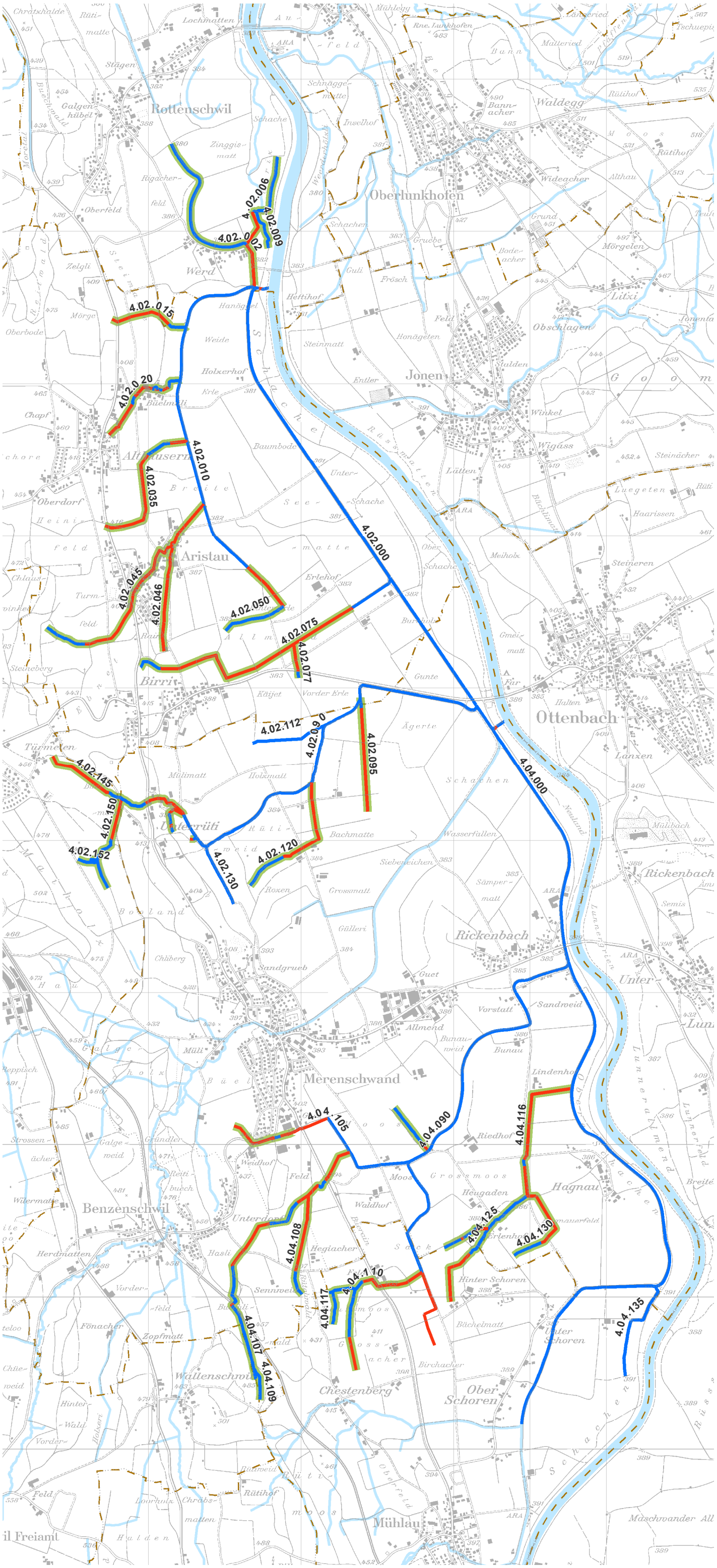

Befischbare Gewässer:

Reusskanal: 5.883 ha
Reusskanal, vom Pumpwerk in Werd bei der Gemeindegrenze Rottenschwil/Aristau, aufwärts bis zur Einmündung des Landbaches bei Ober Schoren. Eingeschlossen: Schorenkanal bis zum Ursprung inkl. Buomattkanal bis zum Ursprung, Unterrütikanal bis zur Eindolung inkl. Tiefenweidkanal und Mühlemattgraben bis zu ihren Ursprüngen, Büelmülikanal bis zur Eindolung inkl. Althäusern-Bach bis zur Eindolung, Kanal Altfahr bis zum Ursprung, Birrikanal bis zur Eindolung.
Länge ca. 19'000 m.

- Fischereirevier offen
- Fischereirevier eingedolt
- Schongebiet
- übrige Gewässer
- Gemeindegrenzen

Quellen: Bundesamt für Landestopografie
Abteilung Wald, Landschaft und Gewässer des Kantons Aargau

agis