KANTON AARGAU

Departement
Bau, Verkehr und Umwelt
Abteilung Tiefbau

Beilage 2

GEMEINDE **Mellingen**

VORHABEN **Umfahrung Mellingen**

STRASSE **NK 268**
Abschnitt 1 Bau-KM 0.000 bis 1.033 (Birrfeldstrasse bis Tanklager)
Abschnitt 2 Bau-KM 0.000 bis 0.953 (Birrfeldstrasse bis Lenzburgerstrasse)
Flankierende Massnahmen K 268 und K 269

OBJEKT **Abschnitt 1**
Landschaftspflegerisches Begleitprojekt

PLAN **Situation 1:1'000**

Vorstudien	Generelles Projekt	Auflageprojekt	Ausführungsprojekt	Ausgeführtes Werk

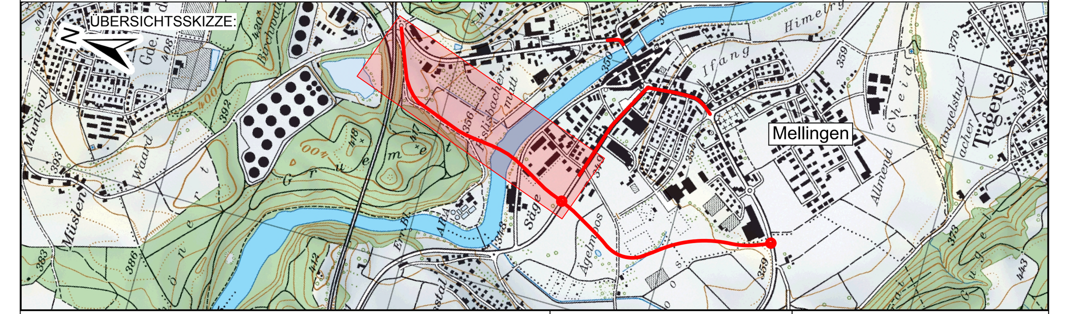

PROJEKTVERFASSER:

seippel landschaftsarchitekten GmbH
Seippel Landschaftsarchitekten GmbH
Sulzbergstrasse 6 CH-5430 Wettingen
T 056 430 04 04 F 056 430 04 05
info@seippel.ch

PLAN NR. 1839.1-01 B		FORMAT : 40 / 189 FLÄCHE : 0.76 m²	
		NAME	DATUM
PROJEKT		SELA	29.02.2012
GEZEICHNET		LM / AH	29.02.2012
GEPRÜFT		AS	29.02.2012
ÄNDERUNGEN	INDEX		
	A	AH	11.05.2012
	B	LM	25.02.2013
	C		
EINGESEHEN		ATB	09.03.2012
FREIGABE			
REG. NR. 033.268.006		PLAN NR.	1839.1-01 B

BAUHERR:
Abteilung Tiefbau
Realisierung

Legende:

- Extensiv genutzte Wiese neu, Ansaat mit CH - Ökotypen
- Extensiv genutzte Wiese bestehend nicht Projekt NK 268 gebunden (Vertragsflächen Geoportal Kt. AG Stand 10.02.2012)
- Extensiv genutzte Wiese im Uferbereich neu, Ansaat mit CH - Ökotypen
- Obstbaum neu
- Ufergehölze / Niederhecke neu
- Gehölze bestehend
- Ziegenweide neu
- Ziegenweide bestehend
- Gestufter Waldrand neu
- Wald bestehend
- Q: Winterquartier für Schlingnatter neu, Steinkörbe mit Hinterfüllung (Sandstein- oder Alpenkalkschroppen), ca. 4m lang und 1.2m hoch
- S: Kleinstruktur: Steinhaufen mit vereinzelten Wurzelstöcken neu, ca. 4m lang, 2m breit und 1m hoch
- A: Kleinstruktur: Asthaufen neu, Schichtung auf einer Fläche von ca. 5m2, unterschiedlich dicke Äste verwenden
- H: Kleinstruktur: Holzbeige neu, ca. 3m lang und 1.5m hoch
- Wildschutzzaun neu