KANTON AARGAU

DEPARTEMENT
GESUNDHEIT UND SOZIALES
Abteilung Militär und Bevölkerungsschutz
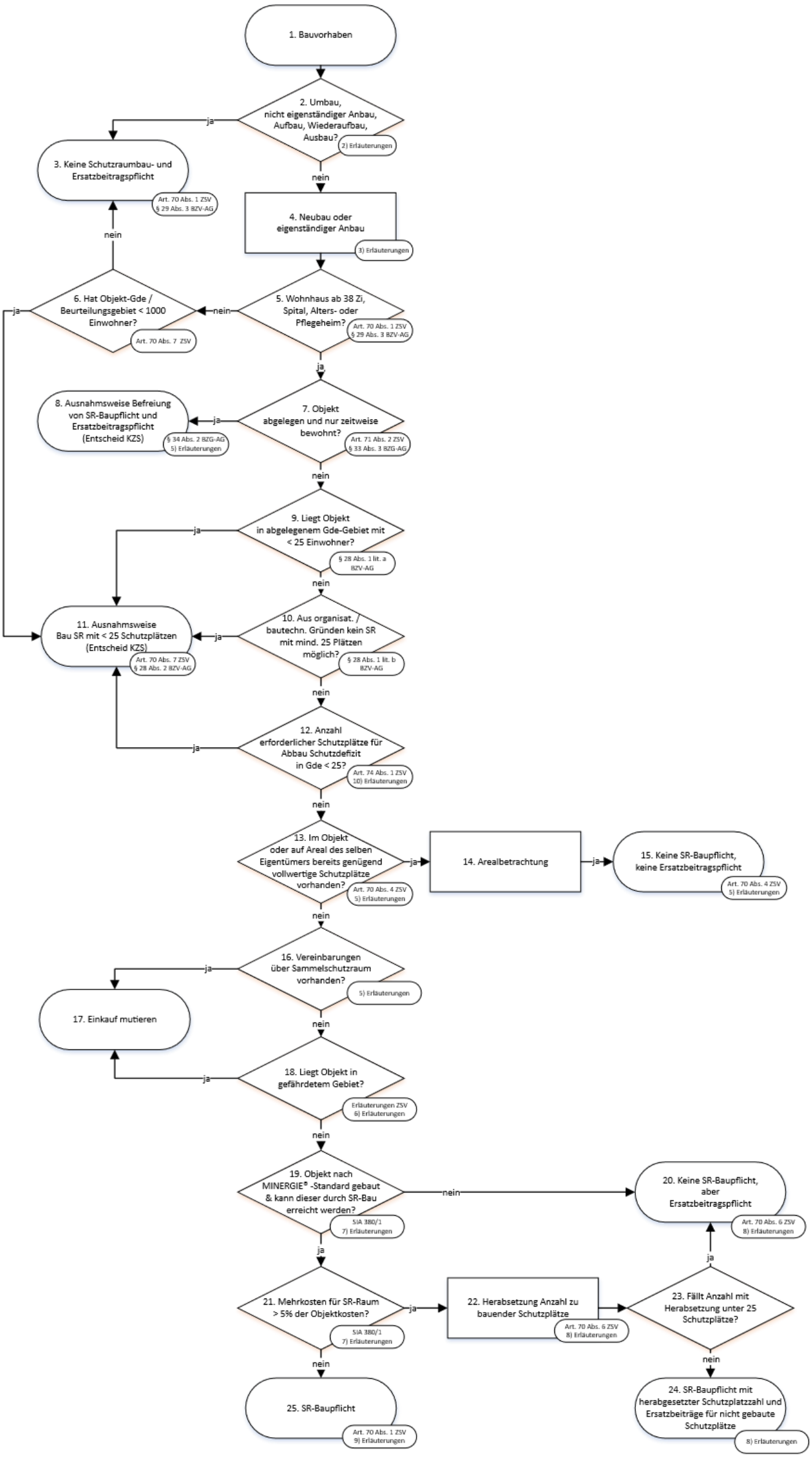
Beurteilung der Schutzraum-Baupflicht